Festa Major 85

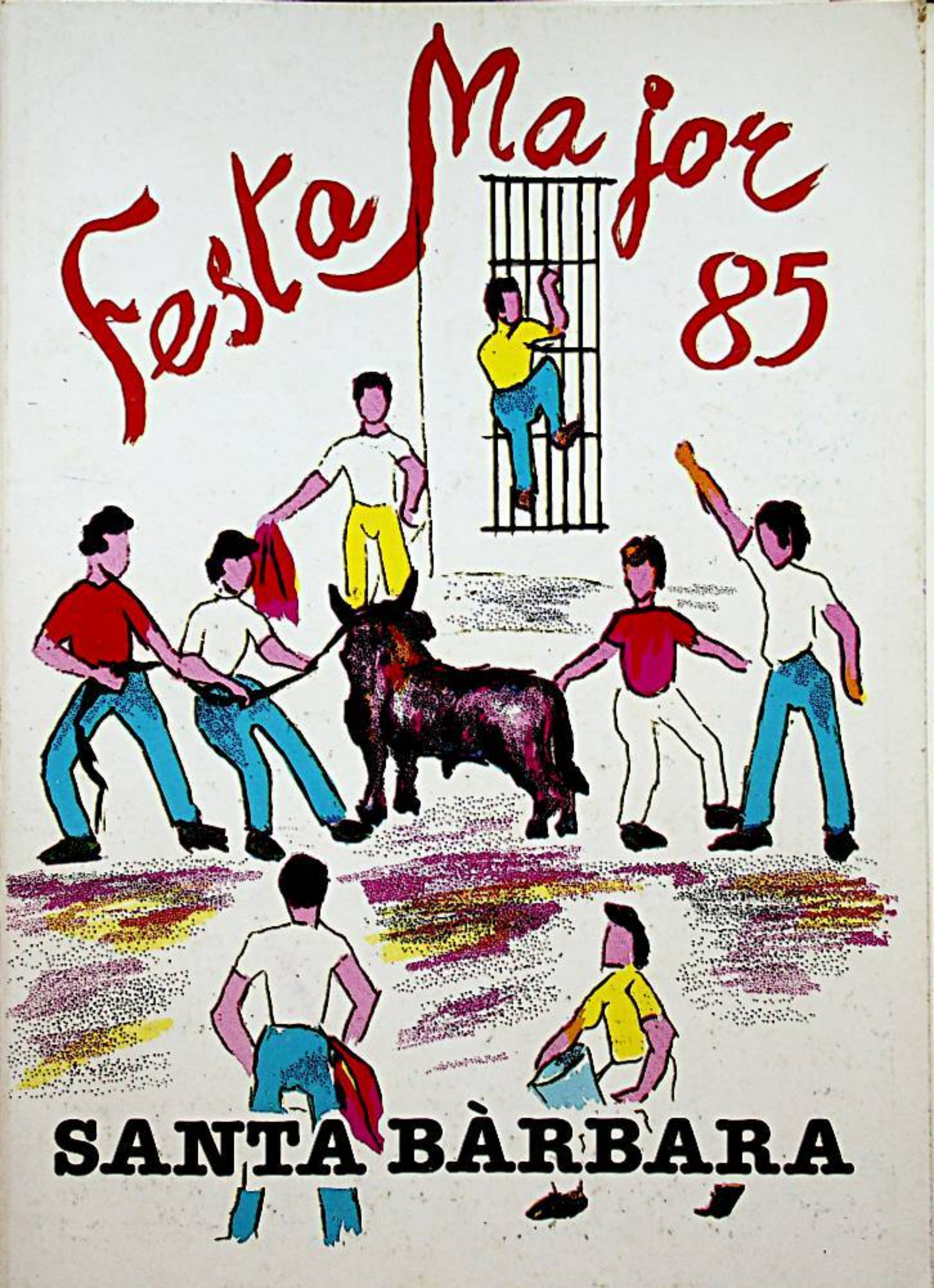

SANTA BÀRBARA

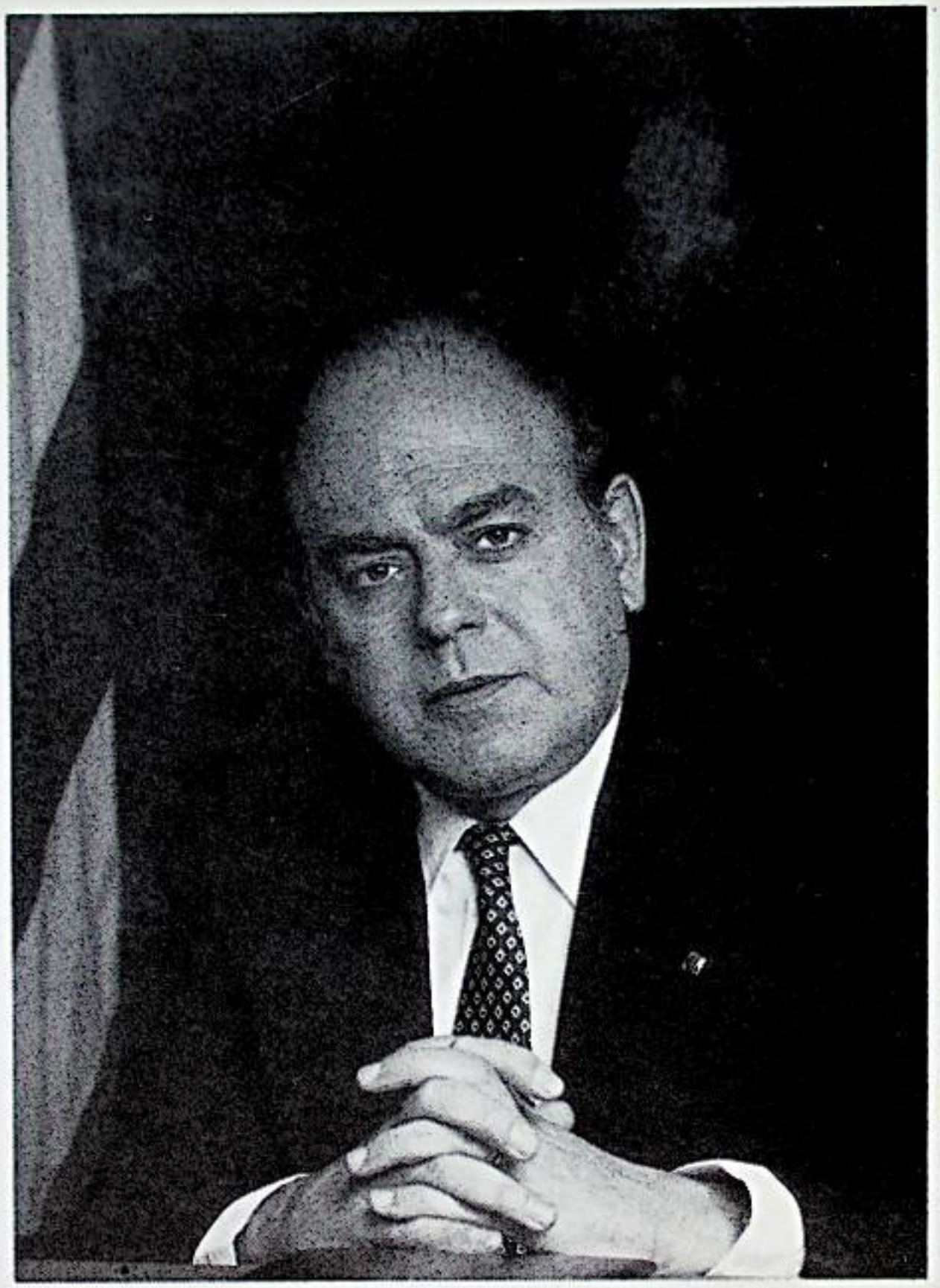

Dedicato al pubblico di Sta. Barbara
una molto buona. Festa Maggio 1985.

A Santa Barbara, i a tots
els planers, amb els que hem
sento identificat per a conseguir
que el "nostre" poble vaigi sem-
pre cap endevant.
Amb tot l'afecte
Joan Filmant

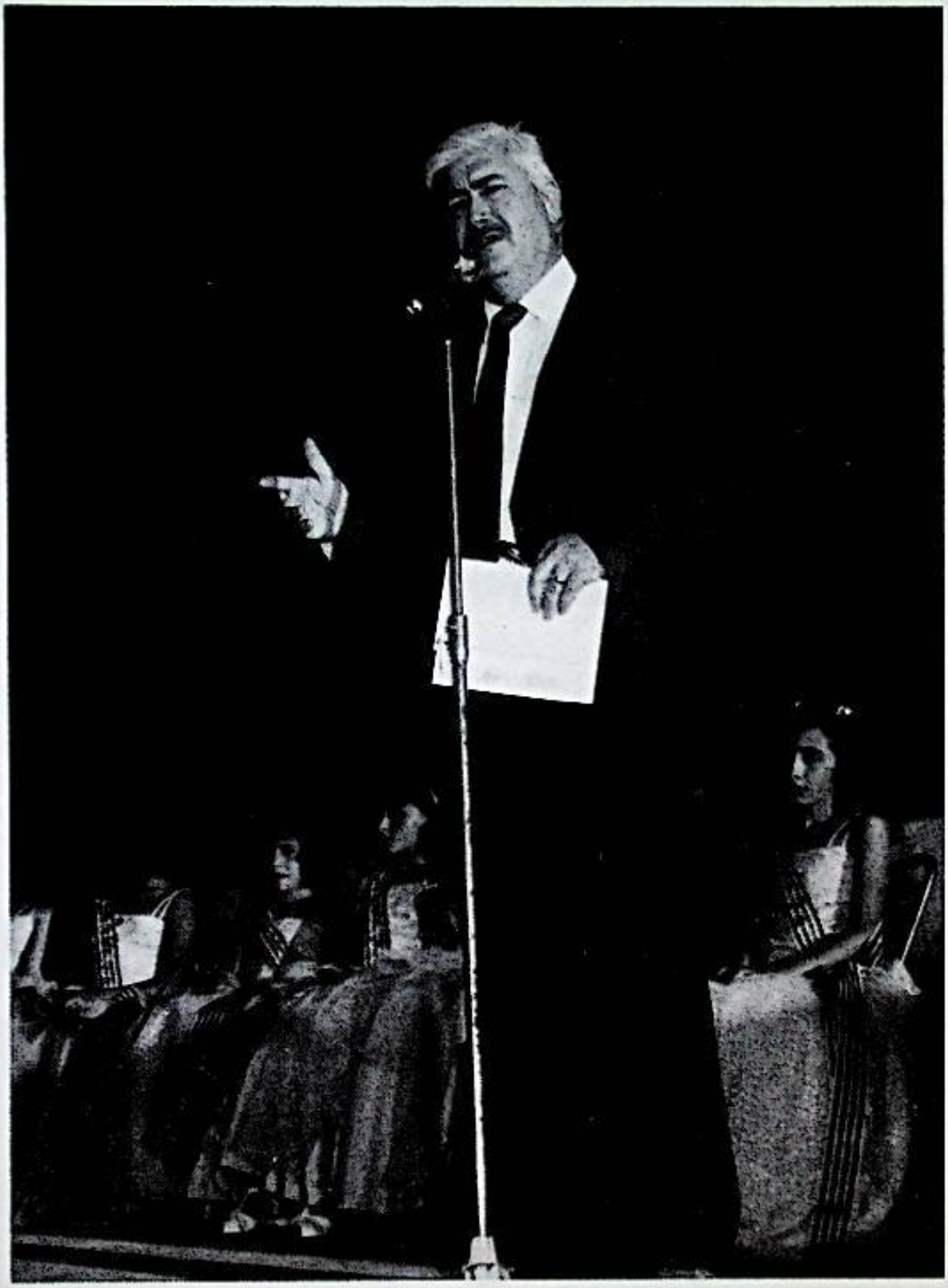

En Josep Bertomeu i Canalda
ALCALDE DE SANTA BÀRBARA

SALUTACIÓ DE L'ALCALDIA

Benvolguts Planers i amics:

Una altra vegada tornem a tindre prop les Festes Majors del nostre Poble, que desitgem i esperem siguin dies de jòia per uns i d'intens moviment festiu per altres, especialment pel jovent.

Aprofitem per fer un examen de les activitats dins d'aquest període anyal. I així, veiem per fi, que les obres de les Nostres Escoles Públiques "Jaume Balmes" van començar. Complida així, la promesa de la Generalitat per veu del seu Conseller Joan Guitart, amb l'ajut del Director General d'Ensenyament Sr. Sedó. És una obra de primera fase, esperant que els anys següents, es realitzaran dues etapes més, que finiran totalment l'obra.

Pavimentem uns camins veïnals, per a que tots, i especialment la pagesia, tinguin una estructura viària adient.

Hem iniciat les obres de la Depuradora Biològica de les aigües residuals per solucionar aquest greu problema ecològic i per resoldre també les possibles molèsties a qualsevol vei. Aquí si, que el Consistori, vol finalitzar absolutament aquest tema, que tant ens preocupa i que àdhuc ha provocat accions jurídiques. Volem fer palesa, que la nostra voluntat és resoldre tot i a fons per no perjudicar ningú, i per eliminar per sempre qualsevol malentès. Busquem, a la vegada, la bona voluntat i comprensió de les parts enfrontades.

El nostre Ajuntament vol recolzar i ajudar en tot i quan estigui al seu abast a les Cooperatives i Societat Agrària de Transformació.

Desitgem reparar el Mercat, per totes les ames de casa i venedors dels seus productes, a fi de que es sentin més a gust. Així també creiem impulsar i ajudar a pagesos i d'altres indústries.

Esperem finalitzar la 2ª Fase de les Obres de la Llar del Jubilat i Centre de Dia.

Tenim altres temes que ens preocupen i treballem per la seva solució, com són, el futur Casal de la Joventut, l'Emissora de Ràdio Local i la Caserna de la Guàrdia Civil...

Tot ho tenim en voluntad de resolució.

Esperem com sempre, als Planers absents, que vinguin a acompanyar-nos en aquests dies festius a la seva terra del Poble. El nostre Poble, com sempre, serà Poble de tots.

Solament ens resta, en nom de tot el Consistori, desitjar-vos que aquestes Festes Majors siguin vehicle de tota felicitat.

BONES FESTES!

•GELADERIA • CAFETERIA•

Gelats excel.lents

Cambrers eficients!!

HOSTAL
RESTAURANT

ARASA

BRASERIA • MARISQUERIA

Major, 31

Telèfon 71 81 20

SANTA BÀRBARA

MUEBLES

*

JAVIER AIXALÁ CID

(ROSENDO)

EXPOSICIÓN Y VENTA: Generalísimo, 202 y Lope de Vega, 9
PARTICULAR: M. Estella, 50 Teléfono 71 80 34
SANTA BÁRBARA

mcm

mobles cuina montsià

Els hi desitja BONES FESTES

Calvo Sotelo, s/n. - T. (977) 71 81 04 - SANTA BARBARA (Tarragona)

QUEROL

Club de la Oficina

SISTEMAS MODERNOS DE ORGANIZACION DE OFICINAS

Instalaciones comerciales e industriales

Cervantes, 22 - Tels. 444700 - 441913

TORTOSA

Cine-Foto

Rubert

Galería, bodas y toda clase de reportajes, tanto en copias como en cine.

Laboratorio para aficionado en blanco y negro y en color.

Generalísimo, 93 - Teléfono 71 81 90 SANTA BARBARA

Agustín Roé Clua

Suc. de Juan Torres

Materiales para la Construcción

Plaza España, 11 - Teléfono 71 80 93

SANTA BÁRBARA

SUPER DISKONT

El mejor amigo de las amas de casa

Desea y se une con Vdes. en estas gratas fiestas locales y pide se le tenga como un vecino más de Santa Bárbara.

Agradece la simpática acogida de las amas de casa de la comarca.

Señora:
Tenga por seguro que seguiremos nuestro camino en pro de buenas calidades y MÍNIMOS PRECIOS.

Tapicerías

FERNANDEZ

Fábrica de Tresillos

y

Sofás Cama

Generalísimo, 207 · Teléfono 71 81 58

SANTA BARBARA

AZULEJOS-PAVIMENTOS
ZOCALOS-RACILLAS
VERTEAGUAS
MATERIAL SANITARIO
CANALONES y TUBOS DESAGÜE
CHAPAS FIBROCEMENTO (URALITAS)
CEMENTO - COLA
GRIFI ó BORAKOL

V. ALBERT

Tels. 977 - 718035 · Almacén
719088 Particular

SANTA BARBARA · (Tarragona)

Pub
78
SANTA BARBARA
(TARRAGONA)
Les
desea
Felices
Fiestas
Generalísimo, 78
SANTA BÁRBARA

La Ferretera del Ebro, S.A.

C/. Ronda, 44 - tels. (977) 70 18 79 - 70 01 21 **AMPOSTA** (Tarragona)

Ferreteria Industrial

Cerrajeria-Herramientas
C Ronda 44
tels (977) 70 18 79 70 01 21

Ferreteria Doméstica

Caza y Pesca
Avda Alcalde Palau 27
tel 70 01 21

Electrodomésticos

Articulos de Regalo
C Palau y Quer
(Exteriores Mercado)
tel 70 18 26

Sucursal en San Carlos de la Rapita C Jesus, 3 tel 74 02 62

Sociedad Agraria de Transformación

N.° 2.102

ALMAZARA Y BODEGA

Paseo Escuelas, 71 - Teléfono 71 80 69

SANTA BARBARA

Nous espais
PIERROT

Un servei total i únic
per la parella...

perquè puguis elegir amb llibertat
la teva Llista de Noces

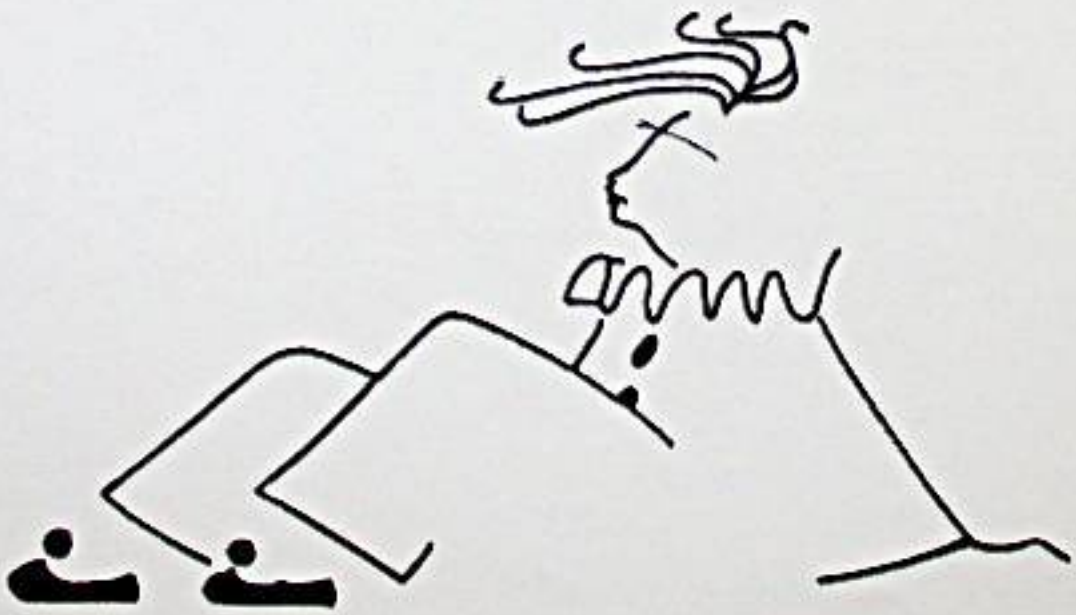

PIERROT

Plaça Alfonso XII, s/n. - Tel. 44 25 54 - **TORTOSA**

Rosa Martí Martí

Glòria Martín Lleixà

Montse Muria Castells

M.ª José Cid Gracia

Rosmari Cuadrad Arasa

M.ª Carme Martí Bel

Isabel Arasa Cid

Begoña Balagué Herrero

Anna M.ª Barberà Martí

MARTA TOMÀS ARASA

PUBILLA DE LES FESTES 1985

Mercería y Perfumería

Maria Lleixà Ferrè

(Casa Ponles)

Generalísimo, 44 - Teléfono 71 80 98

Santa Bárbara

INFANTS

MODA INFANTIL

desde el bebé hasta los 14 años

Mayor, 127 SANTA BÁRBARA

Regina Pla Domingo

Marta Ribas Andreu

M.ª Pilar Roda Vallés

Yolanda Valldepérez Castells

LUCIA GRACIA TORRES

PUBILLA INFANTIL 1985

Isabel Arasa Hierro

Maite Bel Farnós

Sònia Benito Mauri

Montserrat Fernández Ferrer

Montserrat Roé Vidal

Maite Ruíz Arasa

Mercè Tuliesa Granell

Eva Valldepérez Castells

Eva Gimeno Arasa

Teresa Giné Llaveria

Immaculada Maigí Gisbert

Rosa Panisello Arasa

DECORACION DE INTERIORES.

SANTA BARBARA.

SALA DE FIESTAS

DISCOTECA

HOLIDAY

Calvo Sotelo, 31- tel: 71 80 59

STA. BARBARA

abierto
todos
los
festivos
y
vísperas

ESTACION DE SERVICIO

Santa Bárbara

Ctra. de Santa Bárbara a Tortosa
Teléfono 71 81 80
SANTA BARBARA

SPAR

SUPERSPAR SANTA BÁRBARA

OFERTAS DEL 8 AL 13 DE JULIO

Marqués de Estella

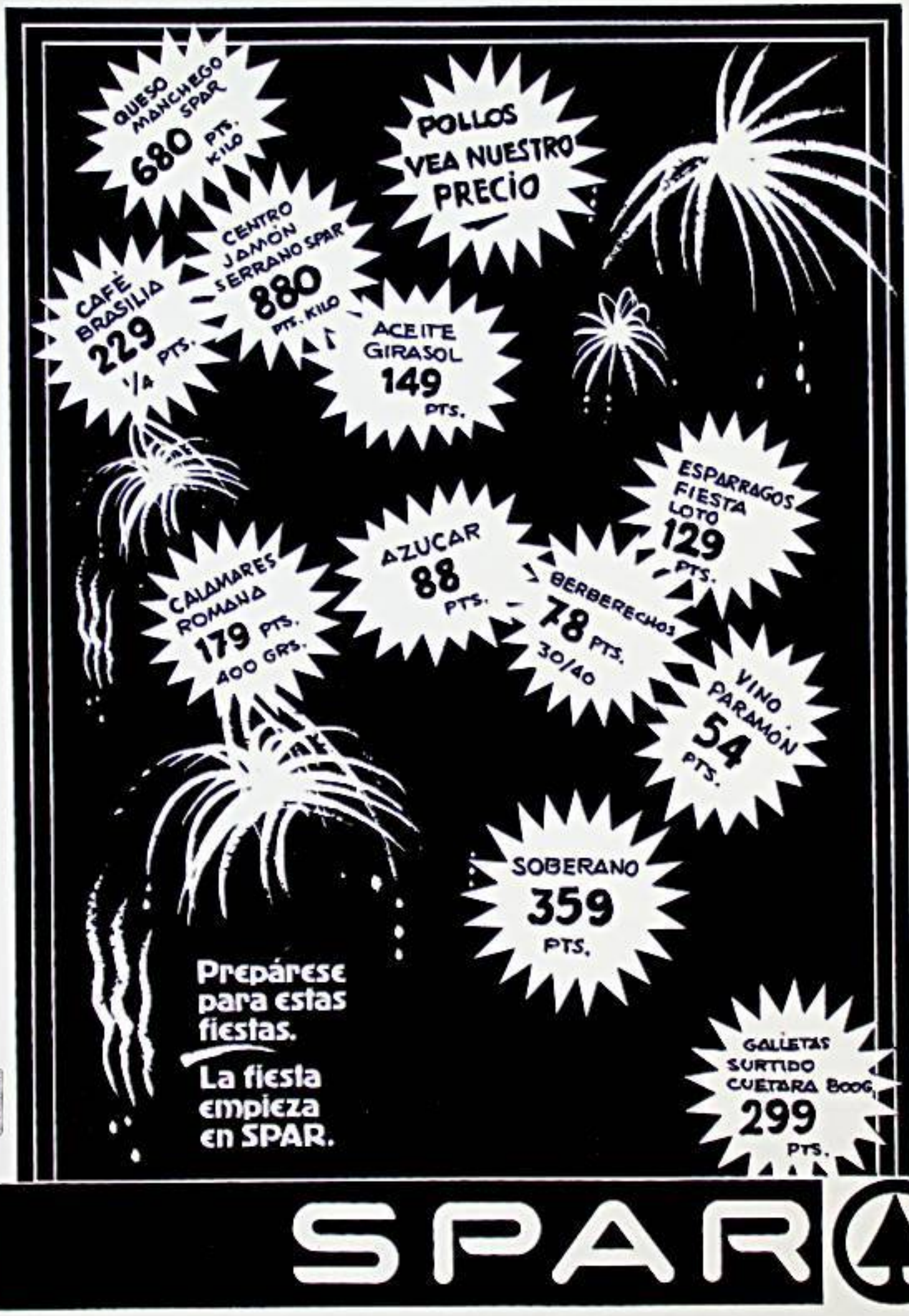
QUESO MANCHEGO SPAR
680 PTS. KILO
POLLOS
VEA NUESTRO PRECIO
CENTRO JAMÓN SERRANO SPAR
880 PTS. KILO
CAFÉ BRASILIA
229 PTS. 1/4
ACEITE GIRASOL
149 PTS.
ESPARRAGOS FIESTA LOTO
129 PTS.
CALAMARES ROMANA
179 PTS. 400 GRS.
AZUCAR
88 PTS.
BERBERECHOS
78 PTS. 30/40
VINO PARAMÓN
54 PTS.
SOBERANO
359 PTS.
GALLETAS SURTIDO CUETARA BOOG.
299 PTS.
Prepárese para estas fiestas.
La fiesta empieza en SPAR.
SPAR

Taller mecánico

Manuel Vidiella Roig

Prol. Mártires Revolución, s/n. - Teléf. 71 81 38

SANTA BARBARA

CARPINTERÍA MARCOVAL

Especialidad en ARMARIOS BAÑO, MUEBLES TV y COCINA

C/. Hereu, 51 - Teléfono 71 82 06

SANTA BÁRBARA

CINE EXCELSIOR Santa Bárbara

LOCAL CLIMATIZADO

PROGRAMACIÓN FIESTAS MAYORES - Julio 1985

LES OFRECE LOS TRES MAYORES ÉXITOS CINEMATOGRÁFICOS DE ESTA TEMPORADA

Días 11, 12 y 13 noche y 14 tarde y noche:

TE "SACUDIRÁ" EL CORAZÓN

KARATE KIT *(El momento de la verdad)*

Días 15, 16 y 17 tarde y noche:

YA ESTÁN AQUÍ PARA SALVAR AL MUNDO

LOS CAZAFANTASMAS

Días 18, 19, 20 y 21 tarde y noche:

...PARA CUALQUIERA QUE HAYA SOÑADO ALGUNA VEZ

LA HISTORIA INTERMINABLE

NOTAS: Las sesiones empezarán a las 5'30 de la tarde y a las 10'30 de la noche.

La Empresa de este local les desea
FELICES FIESTAS

CHARLY'S PUB

Santo Domingo, 4
Teléfono 71 89 86
Santa Bárbara

PUB-CHARLY'S
les desea unas felices Fiestas para todos

Abierto a partir de la una de la tarde

Festa Major 85

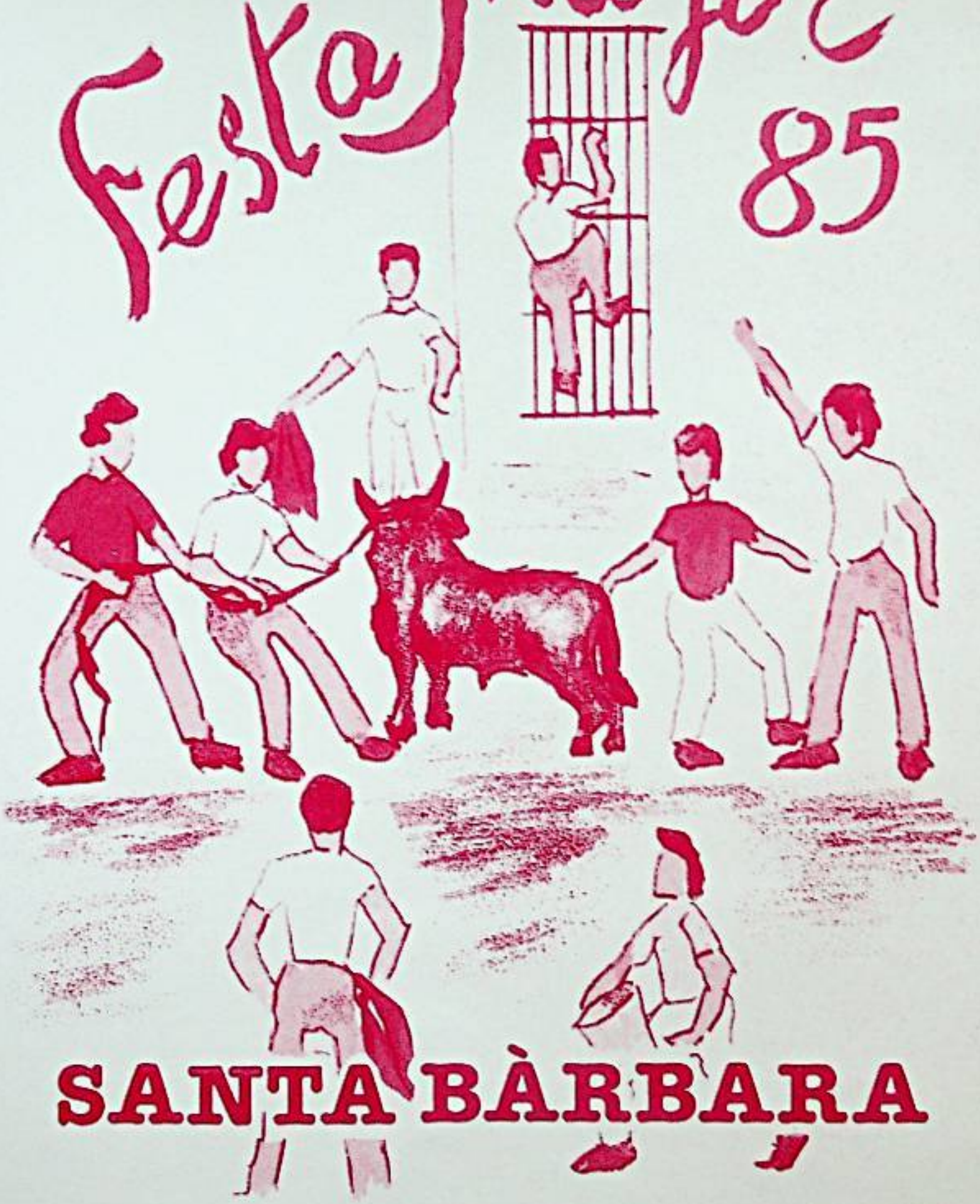

SANTA BÀRBARA

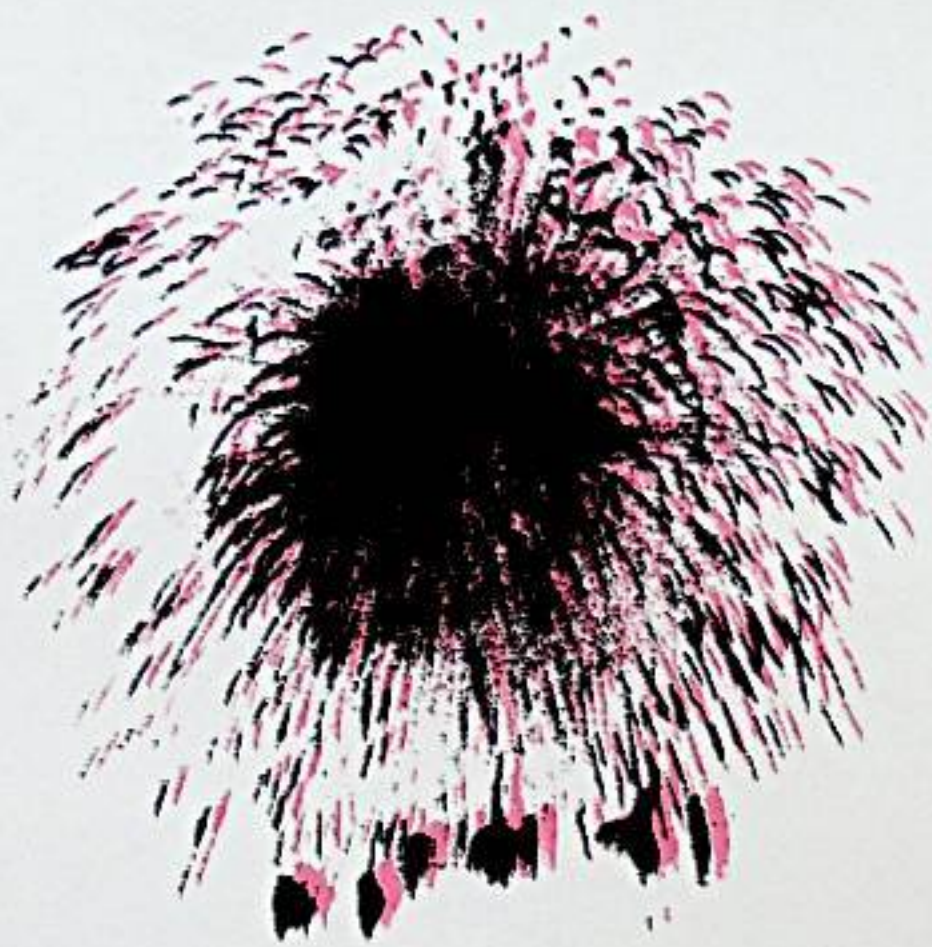

La Comissió de Festes desitja que en aquest Any Internacional de la Joventut, tot el poble se senti jove per a gaudir i disfrutar, una vegada més, d'aquestes Festes Majors. Hem intentat fer-ho el millor possible buscant una varietat d'activitats.

Una vegada més agraïm la col.laboració que hem rebut i demanem disculpes, per endavant, de les deficiències que es puguin esdevenir. Esperem també, que aquestes noves festes siguin plenes d'harmonia i unió.

BONES FESTES!

Bazar Evelia

Objetos de Regalo
Vajillas
Cristalerías
Cuberterías

LISTAS DE BODA

Artículos Campo y Playa
Plásticos
Perfumería

Generalísimo, 41 - SANTA BARBARA - Teléfono 71 81 93

LABORATORI D'ANÀLISIS CLÍNIQUES I BROMATOLÒGIQUES

Josep Bertomeu i Canalda
Pepita Bertomeu i Arasa

*

Carrer Verge de Montserrat, 3
Telèfon (977) 71 80 41
SANTA BÀRBARA

BAR - FONDA

DIEGO ARASA

RESTAURANTE - HABITACIONES

C/. José Antonio, 7 - Teléfono 71 82 51
SANTA BÁRBARA

PISCINA

ANASTASIA

BAR - RESTAURANTE

Plaza Estación, 6
Teléfono 71 81 19
SANTA BÁRBARA

ELECTRODOMÉSTICOS
TELEVISORES
VIDEOS
VIDEO-CLUB
HI-FI

Panasonic

SONY

DISTRIBUIDOR OFICIAL Y SERVICIO TÉCNICO

ESTABLECIMIENTOS

alvarez

alvarez blanco s/a

Cervantes, 32 - Telf. 70 16 55 - AMPOSTA

12

VIERNES

20'30 horas: **Pasacalles** a cargo de la **Banda de Cornetas y Tambores,** juntamente con las **Majorettes de Santa Bárbara,** anunciando el comienzo de las Fiestas Mayores 1985. Acompañarán al desfile los **Gigantes y Cabezudos.**

24'00 horas: A fin de conmemorar el Año Internacional de la Juventud, **Gran Festival Rock** en el Estadio Municipal con la actuación de: **«Valium 10», «Atmósfera», «Ibice».**

12

DIVENDRES

20'30 hores: **Cercavila** a càrrec de la **Banda de Cornetes i Tabals,** juntament amb les **Majorets de Santa Bàrbara,** anunciant el començament de les Festes Majors 1985. Acompanyaran a la desfilada els **Gegants i Capgrossos.**

24'00 hores: A fi de commemorar l'Any Internacional de la Joventut, **Gran Festival Rock** a l'Estadi Municipal amb l'actuació de: **«Valium 10», «Atmósfera», «Ibice».**

Gerard Barberá

Novetats
Textil
Decoració
i per la llar

Generalíssim, 88 - Tel. 71 81 15

Santa Bàrbara

LA NUEVA C-15 DE CITROËN

HA LLEGADO UNA FURGONETA QUE SE LO CARGA TODO

Se acabaron las furgonetas lentas.
Se acabaron las furgonetas incómodas.
Se acabaron las furgonetas gastosas.
Se acabaron las furgonetas estrechas.

Ha llegado la Citroen C-15.
Una nueva generación de furgonetas donde caben todas las ventajas.
Un nuevo concepto de furgoneta que se carga todos los inconvenientes.

SAMSA
1955 1985
30 ANIVERSARIO

A partir de ahora no existen motivos para cargar con el pasado. Citroen acaba de inaugurar el futuro.

	GASOLINA	DIESEL
VOLUMEN	2,6 m³	2,6 m³
CARGA UTIL	570 kg	570 kg
0-100 Km h.	21" 9	20" 1
VELOCIDAD MAX	125	133
A 90 Km h.	6,6 L 100 Km	5,3 L 100 Km
MEDIA	8,0 L 100 Km	6,3 L 100 Km

SAMSA CITROËN ^ SAMSA CITROËN ^ SAMSA CITROËN ^

CONCESIONARIOS* Y AGENCIAS

* TARRAGONA:	SAMSA	43006 Ctra. Valencia, km. 248	Tel. 54 72 44
* REUS:	SAMSA	Av. M. Fortuny, s/n	Tel. 30 63 45
TORTOSA:	SAMSA	Ulldecona, 11 - Ferrerias	Tel. 50 09 25
AMPOSTA:	SAMSA	Av. La Rápita, 79	Tel. 70 02 51
VALLS:	JOSE ALBAREDA DUCH	Portal Nou, 21	Tel. 60 09 20
EL VENDRELL:	R. MERCADE, S.A.	Ctra. Tarragona, s/n	Tel. 66 04 41
MORA EBRO:	TALLERS SEGU	Av. C. Catalanes, 26	Tel. 40 00 36
TARRAGONA:	NARCISO VIROLES AYMERICH	43003 Mestre Benaiges, 2-B	Tel. 23 39 02
MONTBLANC:	TALLER VIDAL	Ar. Sta. Ana, 45	Tel. 86 00 21
ALCANAR:	JOAQUIN GONZALEZ ITARTE	Balsa, 19	Tel. 73 08 53

SERVICIOS DE COMERCIAL V.N. • EUROCASION V.O • RECAMBIOS • ACCESORIOS
TALLER • ELECTRICIDAD • CHAPA • PINTURA • CITER • ALQUILER VEHICULOS

Juan Gas Girbes

FERRETERÍA INDUSTRIAL

FUMISTERÍA
ELECTRICIDAD
BATERÍA COCINA
HERRAMIENTAS PARA AGRICULTURA
Y RAMO CONSTRUCCIÓN

Distribuidor Oficial de: **Butano, Butsir y Corberó**

C/. Angel, 1 - Teléfono 44 16 88
T O R T O S A

TEIXITS

Jaume Olivé

«La Casa dels 100 Cortinatjes»

Exposició:
Generalíssim, 56

Telèfon 71 81 12

Vendes:
Generalíssim, 51

SANTA BARBARA

Els hi ofereix els seus serveis i un extens assortit en

Cortines
Vànoves
Llençols
Tovalloles

Confecció
Objectes per a regal
Perfumeria
Género de punt, interior i exterior

Als millors preus i qualitat!!

13

SÁBADO

7'30 horas: Tradicional **Bou Capllassat,** por las calles de la villa.

10'00 horas: Una vez finalizado el Bou Capllassat se celebrará en el Paseo de las Escuelas el **Esmorzar de Germanor.**

10'30 horas: Pasacalles a cargo del **Grup Musical Joventut.**

13'00 horas: **Volteo de campanas,** disparo de cohetes y reparto de caramelos.

17'30 horas: Nueva salida del **Bou Capllassat.**

20'00 horas: Desde la Plaza Mayor, salida de las Ilustrísimas Autoridades y Pubillas hacia el Estadio Municipal, acompañadas por las Majorettes y la Banda de Cornetas y Tambores.

20'30 horas: **Pregón de Fiestas** a cargo del Senador **D. Joan Martí i Ferré.**

22'30 horas: Cine Excelsior. Proyección de «Karate Kid».

24'00 horas: En el Estadio Municipal, comienzo de la primera noche de baile, amenizada por la **Orquesta Superestar.**

13

DISSABTE

7'30 hores: Tradicional **Bou Capllassat,** pels carrers de la vila.

10'00 hores: Una vegada finalitzat el Bou Capllassat es celebrarà al Passeig de les Escoles l'**Esmorzar de Germànor.**

10'30 hores: Cercavila a càrrec del **Grup Musical Joventut.**

13'00 hores: **Volteig de campanes,** engegada de coets i repartiment de caramels.

17'30 hores: Nova sortida del **Bou Capllassat.**

20'00 hores: Des de la Plaça Major, sortida de les Il.lustrísimes Autoritats i Pubilles cap a l'Estadi Municipal, acompanyades per les Majorets i Banda de Cornetes i Tabals.

20'30 hores: **Pregó de Festes** a càrrec del Senador **En Joan Martí i Ferré.**

22'30 hores: Cinema Excelsior. Projecció de «Karate Kid».

24'00 hores: A l'Estadi Municipal, començament de la primera nit de ball, amenitzada per l'**Orquestra Superestar.**

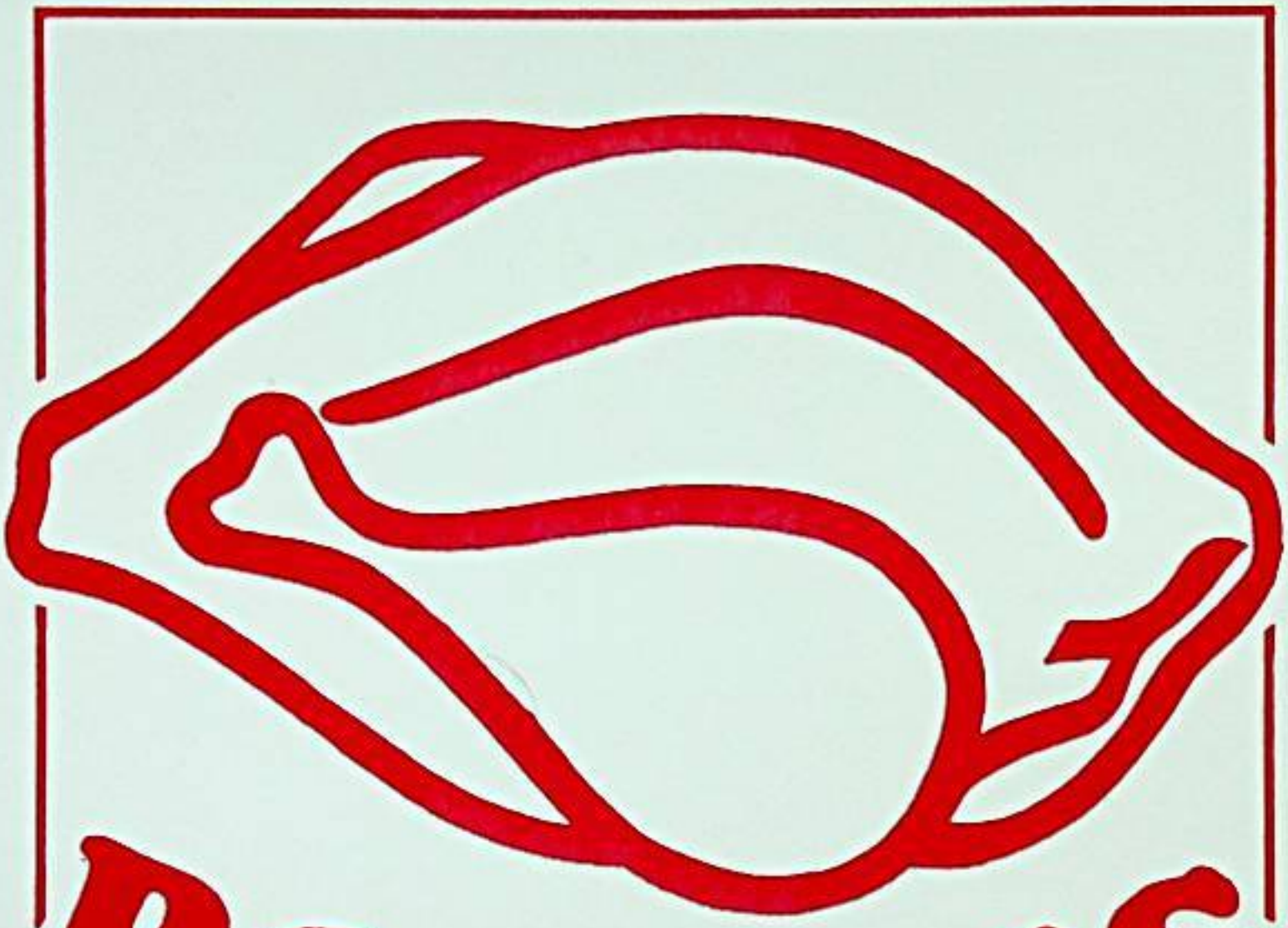

ROSTITS

CARNISSERIA I XARCUTERIA

ELENA

Major, 70
Telèfon 71 81 85

SANTA BÀRBARA

optica
optica
optica
optica
optilens
optica
optica
optica
optica

avda. colón, s/n.
teléf. 50 03 42 / tortosa

Infórmese sobre seguro garantía

optica
optica

luís m.ª rodés gracia
óptico diplomado/contactólogo

La óptica de prestigio para Vd.

Exclusiva de las gafas Christian Dior

optica
tortosa

plaza alfonso XII, 11 - tel. 443350
tortosa

B A R

GERMÁN SOL

Especialidad en Tapas - Helados

C/. Grmo. Franco, 34 - Teléfono 71 80 39
SANTA BÁRBARA

PEDRO SANZ

VIDRIOS Y PERSIANAS

C/. La Rosa, 46 - Teléfono 71 82 42
SANTA BÁRBARA

Restaurante Masia
UREU DEL COLL
FREGINALS

Carretera Ulldecona-Tortosa Km. 11 - Tel. (977) 718027

14

DOMINGO

9'30 horas: Comienzo de la Diada **Lucha contra el Cáncer.**

10'00 horas: **Carrera Ciclista** por el circuito urbano, organizada por la «Unió Ciclista Santa Bàrbara», con la colaboración del Ayuntamiento. (Torneo Interescuelas).
Al finalizar dicha carrera se entregarán los **premios a los vencedores.** También se entregarán los **premios del Torneo de Fútbol Sala.**

12'00 horas: **Inauguración** en el Salón de Plenos del **Museu de Fòssils i Minerals,** obsequiados gentilmente por **José Antonio Valls.** A la inauguración asistirán las Autoridades. A continuación habrá un **Vino de Honor.** Después se entregará a todos los niños en edad escolar **un obsequio.**

18'00 horas: **Partido de Fútbol** en el Estadio Municipal.

19'30 horas: Una vez finalizado el partido de fútbol, en el mismo estadio, actuación y exhibición de **Patinaje** a cargo del grupo **Cepa.** Actuará también el grupo de patinaje **Tortosa.** El espectáculo será gratuito.

21'00 horas: Actuación en la Iglesia Arciprestal de la **Polifónica Joventut Unides** de la Sènia. Organizado por el Casal Cultural Santa Bárbara.

24'00 horas: Baile en el Estadio Municipal del **Conjunto Slogan.** Baile de las **Pubillas.**

14

DIUMENGE

9'30 hores: Començament de la Diada **«Lluita contra el Càncer».**

10'00 hores: **Cursa Ciclista** pel circuit urbà, organitzada per la «Unió Ciclista Santa Bàrbara», amb la col.laboració de l'Ajuntament. (Torneig Interescoles).
Al finalitzar dita cursa es lliuraran els **premis als guanyadors.** També es lliuraran els **premis del Torneig de Futbol Sala.**

12'00 hores: **Inauguració** al Saló de Plens del **Museu de Fòssils i Minerals,** obsequiats gentilment per **Josep Antoni Valls.** A la inauguració assistiran les Autoritats. A continuació hi haurà un **Vi d'honor.** Després s'entregarà a tots els xiquets en edat escolar **un obsequi.**

18'00 hores: **Partit de futbol** a l'Estadi Municipal.

19'30 hores: Una vegada finalitzat el partit de futbol, al mateix estadi, actuació i exhibició de **Patinatge** a càrrec del grup **Cepa.** Actuarà també el grup de patinatge **Tortosa.** L'espectacle serà gratuit.

21'00 hores: Actuació a l'Església Arxiprestal de la **Polifònica Joventut Unides** de la Sènia. Organitzat pel Casal Cultural Santa Bàrbara.

24'00 hores: Ball a l'Estadi Municipal del **Conjunt Slogan.**
Ball de les **Pubilles.**

FORN DE PA
PASTELERIA

J. BATISTE

LES DESEA FELICES FIESTAS

NOS AJUSTAMOS A SU PRESUPUESTO
en todos los artículos, Tartas Boda,
Bautizos y Comuniones

Estamos en:
Mayor, 161 - Tel. 71 80 85 - **SANTA BÁRBARA**

CICLES
JOAQUIM

REPARACIÓ DE BICICLETES I CICLOMOTORS

VENDA DE BICICLETES **G.A.C. - B.H. - ORBEA**
I MUNTATGE ESPECIAL BICICLETES CARRERA

*Major, 103 - **SANTA BÀRBARA** - Telèfon 71 81 86*

HL

HIERROS
LAFONT

ACEROS•CALIBRADOS
TUBOS•VIGAS

PERFILES LAMINADOS EN FRÍO

c/. 1.° de Mayo, 17-19•Tel. 70 01 59 • AMPOSTA (Tarragona)

CARPINTERÍA METÁLICA
Maquinaria Agrícola

Hermanos PLA

C/. Jacinto Verdaguer, 6 - Teléfono 71 82 10
SANTA BÁRBARA

Quiosco LOURDES BEL

DIARIOS - REVISTAS - HELADOS, etc.

Plaza Cid y Cid, s/n.
SANTA BÁRBARA

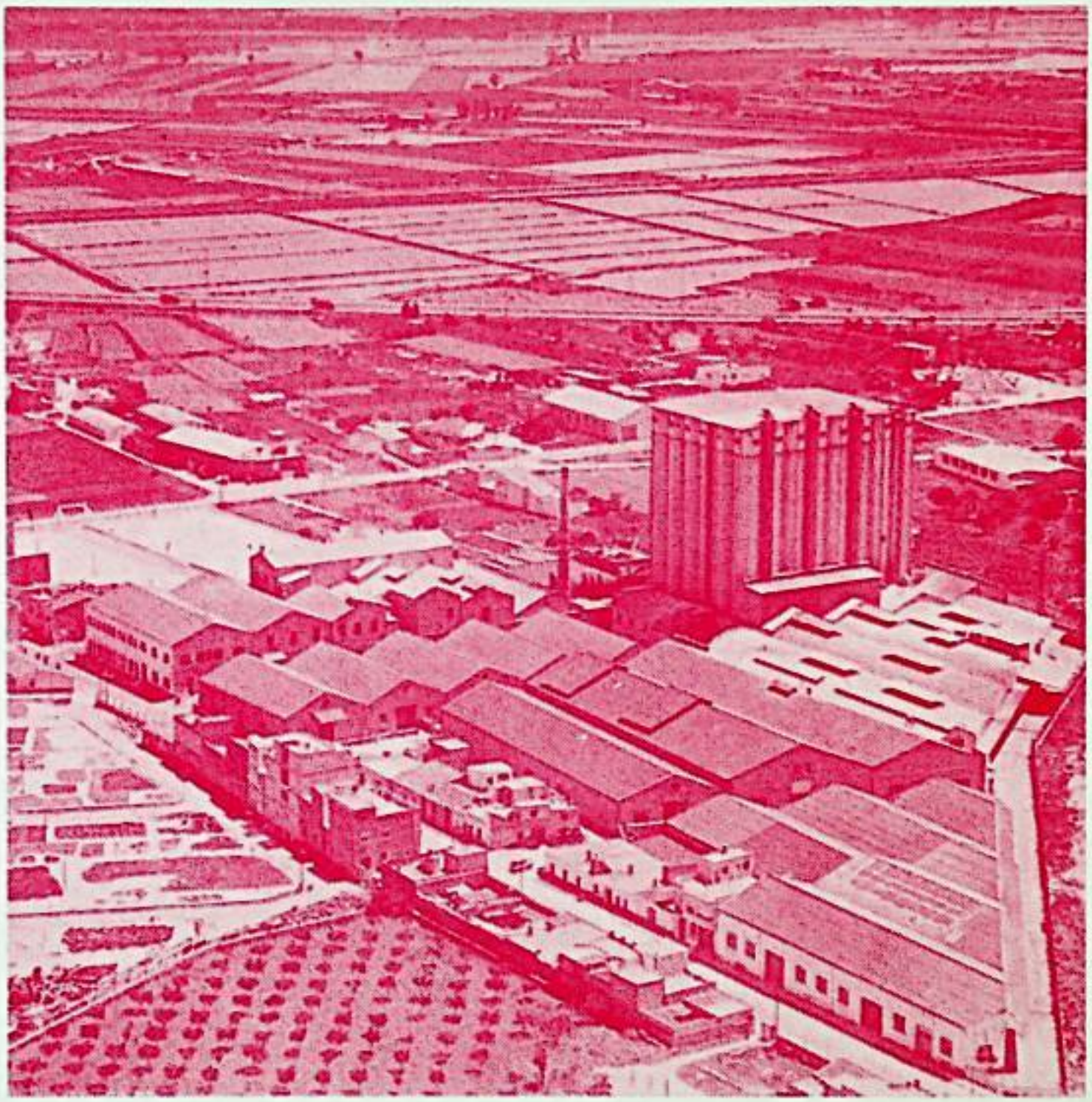

VISTA PANORAMICA INSTALACIONES COOPERATIVAS
DE CAMARA ARROCERA DE AMPOSTA

ARROZ
MONTSIA

15

LUNES

9'00 horas: **Tirada Local-Social a la Codorniz,** organizada por la Sociedad de Cazadores «Sant Gregori».

10'30 horas: **Ofrenda Floral** en honor a San Isidro. Lugar de salida de la comitiva: la Cámara Agraria. A continuación **Misa Solemne.**

12'00 horas: Inauguración de la **Exposición** de Pintura, Dibujo, Escultura y Filatelia.

15'00 horas: Comienzo del **Concurso de Guinyot** en el Bar Arasa.

17'30 horas: **XXIII Homenaje a la Vejez,** patrocinado por el Ayuntamiento i organizado por la Asociación de Jubilados y Pensionistas. También colabora en este acto la Caja de Pensiones para la Vejez y de Ahorros.

Actos del Homenaje:

17'30: Salida desde la «Llar del Jubilat.»

18'00: Missa Solemne por los ancianos difuntos durante el año.

Durante la Missa actuará el grupo de **«Coros y Danzas» de Valderrobres: Missa Baturra.**

18'30: Una vez finalizada la Misa, salida hacia el Estadio Municipal acompañados por las Majorettes y Banda de Cornetas y Tambores. Actuación del grupo de «Coros y Danzas» de Valderrobres.

22'30 horas: Cine: «Los Cazafantasmas»

23'00 horas: **Bou Estofat** en la Plaza Cid y Cid. Durante la Cena recital de **Habaneras.** Una vez finalizada la cena, degustación de **Cremat.** Obsequio de los bares Arasa y German. A continuación **Baile gratis** para todo el pueblo a cargo del **Conjunto Telstar.**

15

DILLUNS

9'00 hores: **Tirada Local-Social a la Guatlla,** organitzada per la Societat de Caçadors «Sant Gregori».

10'30 hores: **Ofrena Floral** en honor de Sant Isidre. Lloc de sortida de la comitiva: la Cambra Agrària. A continuació **Missa Solemne.**

12'00 hores: Inauguració de l'**Exposició** de Pintura, Dibuix, Escultura i Filatèlia.

15'00 hores: Començament del **Concurs de Guinyot** al Bar Arasa.

17'30 hores: **XXIII Homenatge a la Vellesa,** patrocinat per l'Ajuntament i organitzat per l'Associació de Jubliats i Pensionistes. També col.labora en aquest acte la Caixa de Pensions per a la Vellesa i d'Estalvis.

Actes de l'Homenatge:

17'30: Sortida de la Llar del Jubilat.

18'00: Missa Solemne pels vellets difunts durant l'any. Durant la Missa actuarà el grup de **«Coros y Danzas» de Vallderoures: Missa Baturra.**

18'30: Una vegada finalitzada la Missa sortida cap a l'Estadi Municipal acompanyats per les Majorets i Banda de Cornetes i Tabals. Actuació del grup de «Coros y Danzas» de Vallderoures.

22'30 hores: Cinema: «Los Cazafantasmas»

23'00 hores: **Bou Estofat** a la Plaça Cid i Cid. Durant el Sopar recital d'**Havaneres.** Una vegada finalitzat el sopar, degustació de **Cremat.** Obsequi dels bars Arasa i German. A continuació **Ball gratis** per a tot el poble a càrrec del **Conjunt Telstar.**

Sergio Piñol

MUEBLES
PARA
RECIBIDOR
Y
SALAS
DE
ESTAR

CELOSIAS

SEPARADORES

MURALES RECIBIDOR

Fábrica en:

SANTA BARBARA (Tarragona)

c/. Goya, s/n. - Teléfono (977) 71 81 62

CONSTRUCCIONES METÁLICAS
Y DE
ALUMINIO

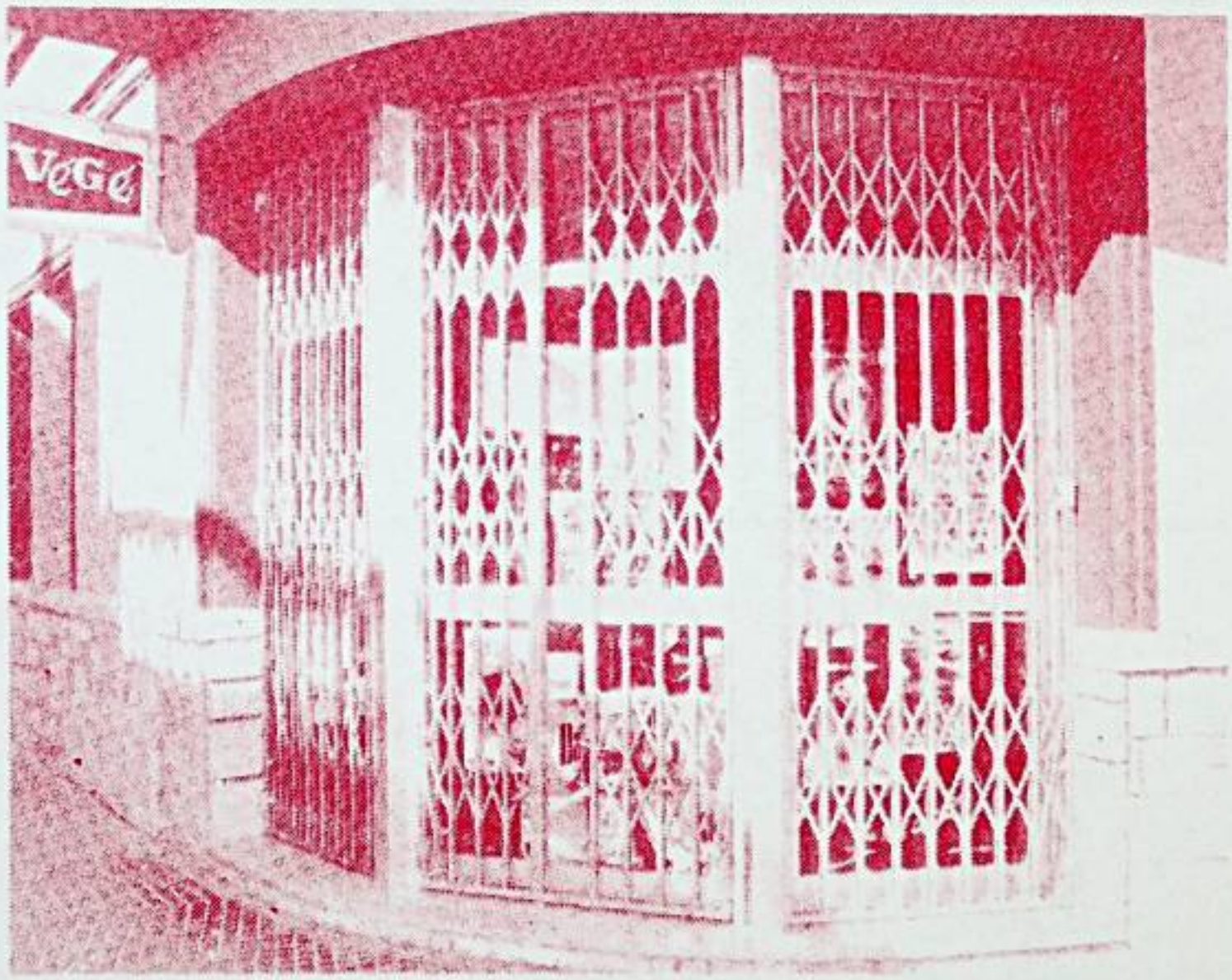

A. ROIG

Partida Calvario, s/n. - Teléfono 70 15 01
AMPOSTA

MOTOS
CICLOMOTORES
BICICLETAS
Y
ACCESORIOS

MOTO SPORT PONS

NEUMÁTICOS
PINCHAZOS
Y
EQUILIBRADOS

CUBIERTAS OCASIÓN

SERVICIO DERBI

Carretera La Galera, 18-20 Tel. 71 90 51 - 71 89 01
SANTA BÁRBARA

Corsetería LEONILA

Les desea Felices Fiestas

LENCERÍA • GÉNEROS DE PUNTO • CONFECCIÓN
SÁBANAS Y TOALLAS

Major, 22 - Teléfono 71 87 47
SANTA BÁRBARA

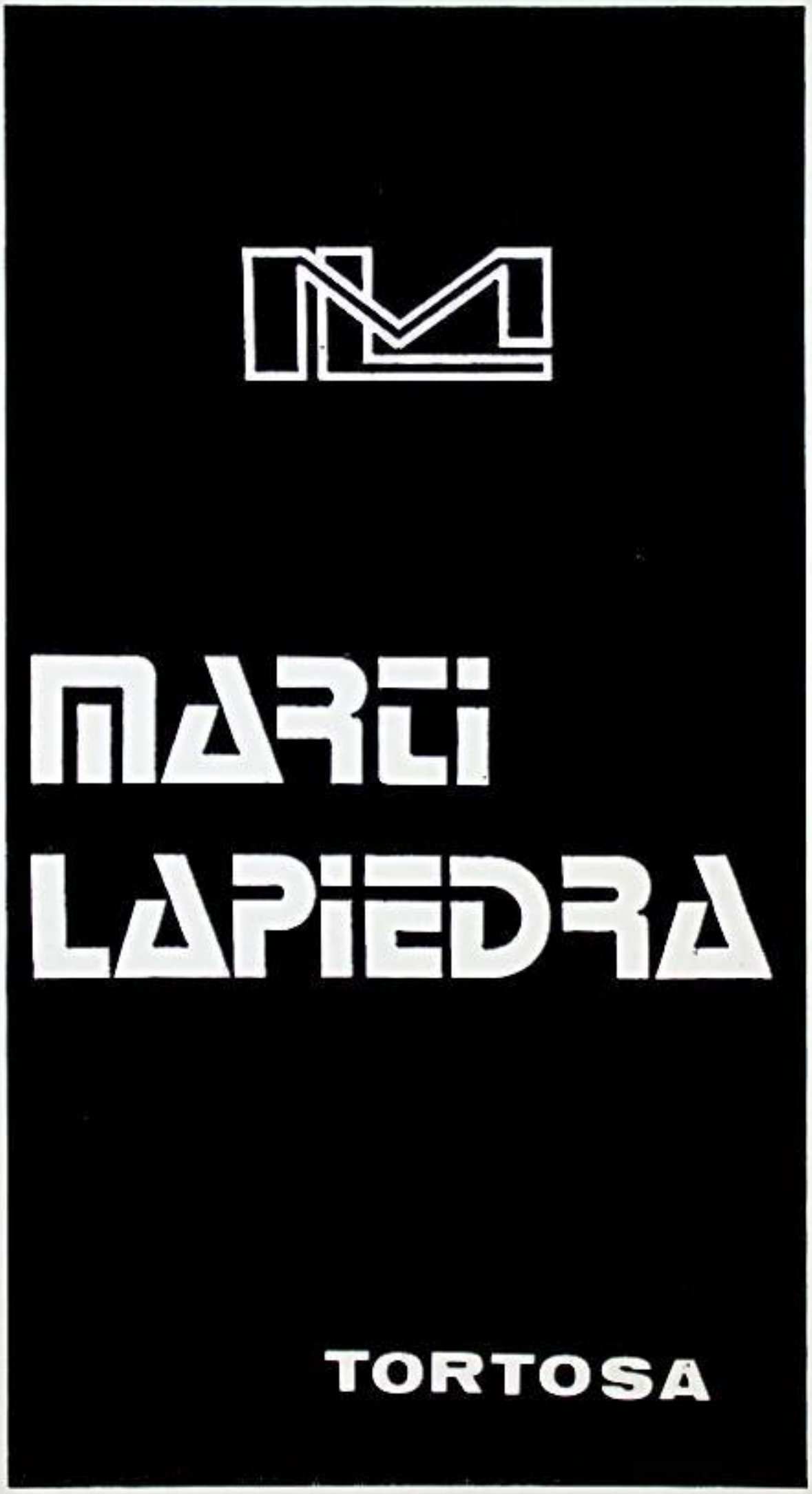
MARLI
LAPIEDRA
TORTOSA

16

MARTES

5'30 horas: **Montaje** de la Plaza de Toros en el lugar del año pasado.

10'00 horas: Concurso de **Pintura Rápida** infantil.

13'00 horas: Disparo de **cohetes** con reparto de **caramelos** en la Plaza Cid y Cid.

17'30 horas: Cine: «Los Cazafantasmas».

18'30 horas: **Exhibición de ganado vacuno** de la ganadería «Pedro Fumadó» (Charnego).

22'30 horas: **Teatro: El Grupo Teatral Planer**, renovado casi totalmente representará la obra «Coses Nostres» de F. Royo y dirigida por José Ferré. Lugar: Salón Parroquial. Precios populares. No se pierda esta representación pues el teatro es del pueblo.

24'00 horas: En el Estadio Municipal y como es habitual empezará alrededor de esta hora el baile a cargo del **Conjunto Papillón.**

16
DIMARTS

5'30 hores: **Muntatge** de la Plaça de Bous al lloc de l'any passat.

10'00 hores: Concurs de **Pintura Ràpida** infantil.

13'00 hores: Engegada de **coets** amb repartiment de **caramels** a la Plaça Cid i Cid.

17'30 hores: Cinema: «Los Cazafantasmas».

18'30 hores: **Exhibició de bestiar boví** de la ramaderia «Pedro Fumadó» (Charnego).

22'30 hores: **Teatre: El Grup Teatral Planer,** renovat quasi totalment representarà l'obra «Coses Nostres» de F. Royo i dirigida per Josep Ferré. Lloc: Saló Parroquial. Preus populars. No es perdi aquesta representació car el teatre és del poble.

24'00 hores: A l'Estadi i com és habitual començarà als voltants d'aquesta hora el ball a càrrec del **Conjunt Papillón.**

TRESILLOS DE CALIDAD

tapizados GELI

c. Lérida, 38 - Tel. 718255 - SANTA BARBARA (T)

Lanas MERCEDES

Les desea Felices Fiestas
y les ofrece Lanas y Perlés para labores,
Alfombras y Cuadros de Tapicería.

Generalísimo, 9 - SANTA BARBARA

ÁRIDOS SECH, S. A.

PALAS CARGADORAS - TRANSPORTES

*
*
*

C/. García Morato, 13
Teléfono 70 04 85
A M P O S T A

Calçats FERRÉ

Els hi desitja BONES FESTES

C/. Grmo. Franco, 95 - Telèfon 71 87 50
SANTA BARBARA

Pastelería *Accensi*

¡¡ Les desea Felices Fiestas !!

Generalísimo, 87 - Teléfono 71 82 43
Santa Bárbara

AMPOSTA

51 Habitaciones dobles con baño.

●

Restaurante con una extensa carta de carnes, pescados y mariscos.

●

Gran Salón para convenciones, bodas y banquetes.

●

Consultar
Guía Michelín

Avda. La Rápita, 8
Teléfonos 70 10 27 - 70 19 67

17
MIÉRCOLES

10'00 horas: **Pasacalles de Cabezudos y Gigantes** acompañados por dulzaina y tamboril, anunciando y haciendo salir de la cama a todos los niños de Santa Bárbara: Empieza la Diada Infantil.

10'00 horas: **Diada Infantil** patrocinada por el Ayuntamiento de Santa Bárbara y organizada por la Asociación de los Padres de Familia. Actos:

10'00: «Crestó Capllaçat».

11'00: Chocolatada para todos los niños en edad escolar.

16'00: Tirada al Globo en el lugar de costumbre.

18'30 horas: En la plaza de toros, continuará la Diada con exhibición de ganado vacuno propio para los niños, es decir **vaques confiteres.**

22'30 horas: Festival Infantil al Poliesportiu: **Gran Carrusel Infantil de la Fantasía e Ilusión.** Organizado por la Asociación de Padres y patrocinado por la Caja de Ahorros Provincial de Tarragona.

17

DIMECRES

10'00 hores: **Cercavila de Capgrossos i Gegants** acompanyats per dolçaina i tabal, anunciant i fent sortir del llit a tots els xiquets de Santa Bàrbara: Comença la Diada Infantil.

10'00 hores: **Diada Infantil** patrocinada per l'Ajuntament de Santa Barbara i organitzada per l'Associació dels Pares de Família. Actes:

10'00: «Crestó Capllaçat».

11'00: Xocolatada per a tots els xiquets en edat escolar.

16'00: Tirada al Globus en el lloc de costum.

18'30 hores: A la plaça de bous, continuarà la Diada amb exhibició de bestiar boví propi pels infants, és a dir **vaques confiteres.**

22'30 hores: Festival Infantil al Poliesportiu: **Gran Carrusel Infantil de la Fantasia i Il.lusió.** Organitzat per l'Associació de Pares i patrocinat per la Caixa d'Estalvis Provincial de Tarragona.

LLIBRERIA I PAPERERIA

J. BORT

*

Grmo. Franco, 84 - Telèfon 71 81 16
SANTA BÀRBARA

TALLER MECÁNICO

JUAN CHAVARRÍA

Reparación turismos, motocultores y furgonetas

Plaza España, 17 - Teléfono 71 87 17
SANTA BÁRBARA

JOIERIA
RELLOTGERIA
REGAL
ÓPTICA

Extens assortit en trofeus esportius

Exclusiva amb les millors marques de rellotges i joies

SALVADÓ

*
*
*

Avinguda de la Ràpita, 14
Telèfons 70 14 85 - 70 16 25
AMPOSTA

PERFORACIONES DE POZOS

José Royo Ferré

General Mola, 16 - Teléfono 71 81 71

Santa Bárbara

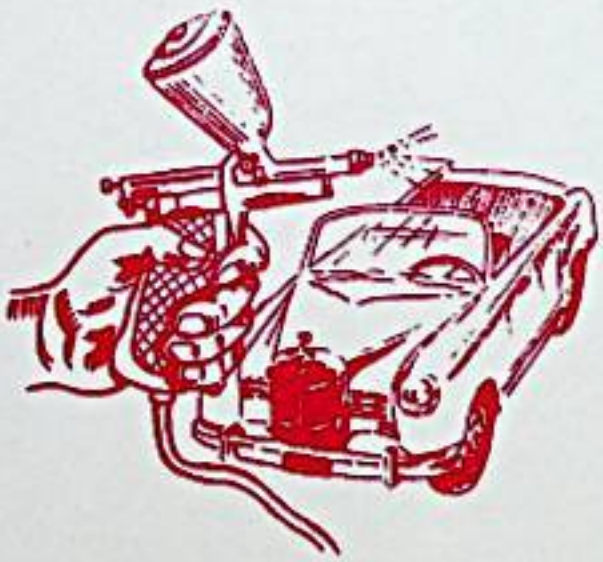

CHAPA Y PINTURA

Juan Boronat

Paseo Escuelas, 46 :-: Teléfono 71 82 44

SANTA BARBARA

Confecciones

Camisería

Géneros de Punto

AVDA. GENERALISIMO, 29 - TELEFONO 44 05 82

TORTOSA

18

JUEVES

9'00 horas: **Tirada al Plato** local-social, organizada por la Sociedad de Cazadores «Sant Gregori».

10'30 horas: **Festival de Cine Infantil** para niños de 6 a 10 años, al Pub Charly's, donde se obsequiará a los niños asistentes con un refresco.

11'00 horas: Semifinales de **Frontón.**

12'00 horas: Tradicional **Concurso de Paellas** en el Paseo de las Escuelas. Oportunamente se abrirá la inscripción para todos los participantes. A continuación degustación y juerga popular.

17'30 horas: Cine: «La historia interminable».

18'30 horas: **Exhibición de ganado vacuno** de Pedro Fumadó.

24'30 horas: **Revista y Compañía de Variedades** de Ricardo Ardévol, con la actuación de Mari Santpere, J. Louis, Lidia Moreno...

18

DIJOUS

9'00 hores: **TIRADA AL PLAT** local-social, organitzada per la Societat de Caçadors «Sant Gregori».

10'30 hores: **Festival de Cinema Infantil** per a xiquets de 6 a 10 anys, al Pub Charly's, on s'obsequiarà a tots els nens assistents amb un refresc.

11'00 hores: Semifinals de **Fronton.**

12'00 hores: Tradicional **Concurs de Paelles** al Passeig de les Escoles. Oportunament s'obrirà la inscripció per a tots els participants. A continuació degustació i gresca popular.

17'30 hores: Cinema: «La historia interminable».

18'30 hores: **Exhibició de bestiar boví** de Pedro Fumadó.

24'30 hores: **Revista i Companyia de Varietats** de Ricardo Ardévol, amb l'actuació de Mari Santpere, J. Louis, Lidia Moreno...

CERRAJERIA - FORJA
CARPINTERIA METALICA

Agustin Panisello Albella

SE DUPLICAN LLAVES DE PISO Y COCHE

General Mola, 2 - Teléfono 71 81 66

Santa Bárbara

Taller mecánico

Electricidad del automóvil

José Muria Querol

Ctra. Madrid, 33 - Teléfono 71 80 17

SANTA BÁRBARA

RELOJERÍA - JOYERÍA - ÓPTICA - TROFEOS

Servicio Técnico de:

JOYERÍA

RELOJERÍA

ÓPTICA

GRABADOS

MONTSE

José M.ª Ayxandri Masiá

Major, 42 - Teléfono 70 15 35

AMPOSTA

INSTALACIONES ELÉCTRICAS Y SANITARIOS

CRUZ - ROYO

T. Vallés, 5 - Teléfono 71 87 41
SANTA BÁRBARA

Us desitja Bones Festes!!

Bodega

DANI

Coronel Cevollino, 10 - Telèfon 71 81 76

Santa Bárbara

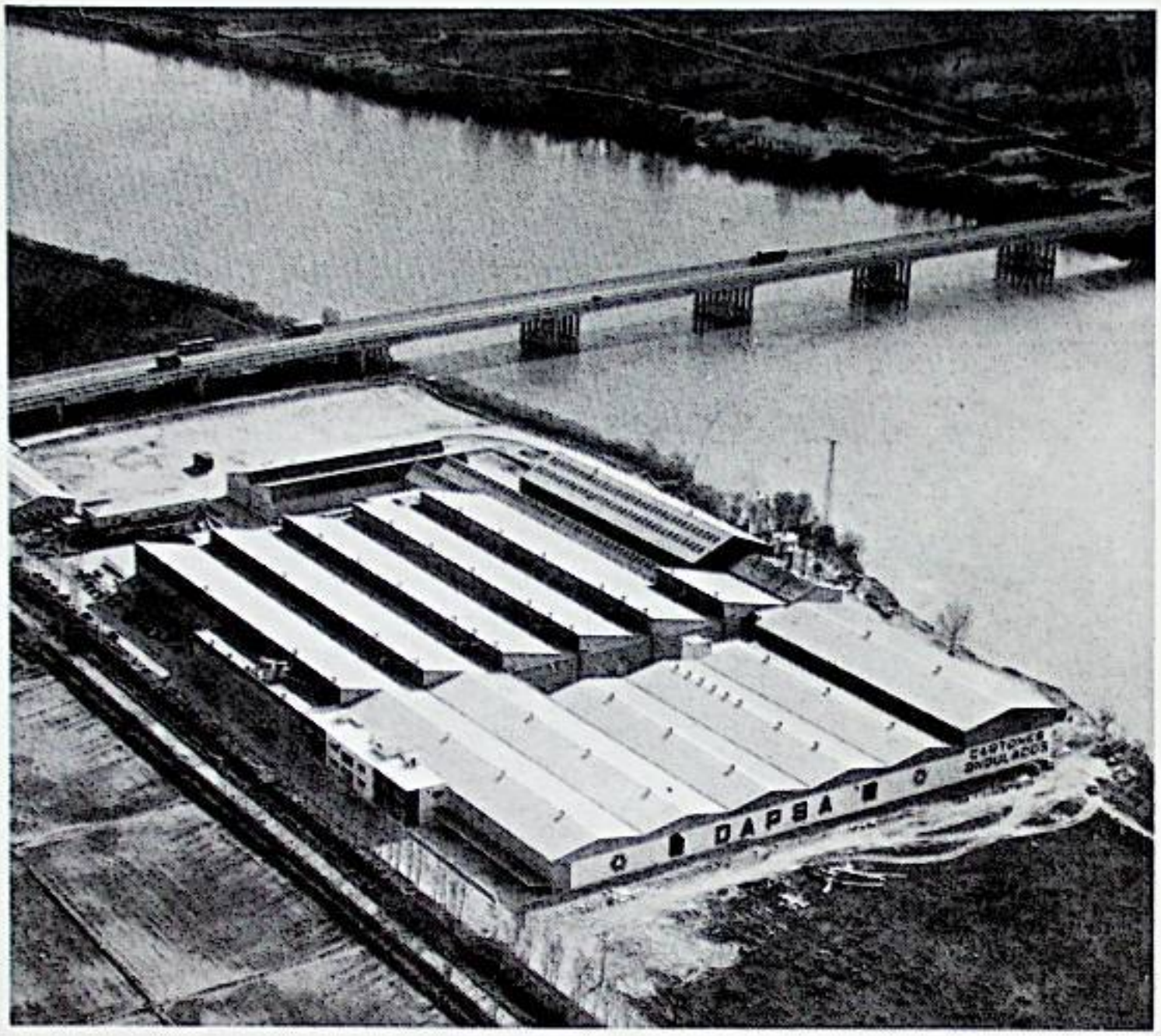

DAPSA

Daniel Aguiló Panisello, S. A.

FABRICACIÓN CARTÓN ONDULADO, ENVASES Y EMBALAJES

FÁBRICA Y OFICINA CENTRAL: Finca La Palma - Teléfono (977) 45 03 00
Dirección Postal: Apartado 13 - **A M P O S T A**

19

VIERNES

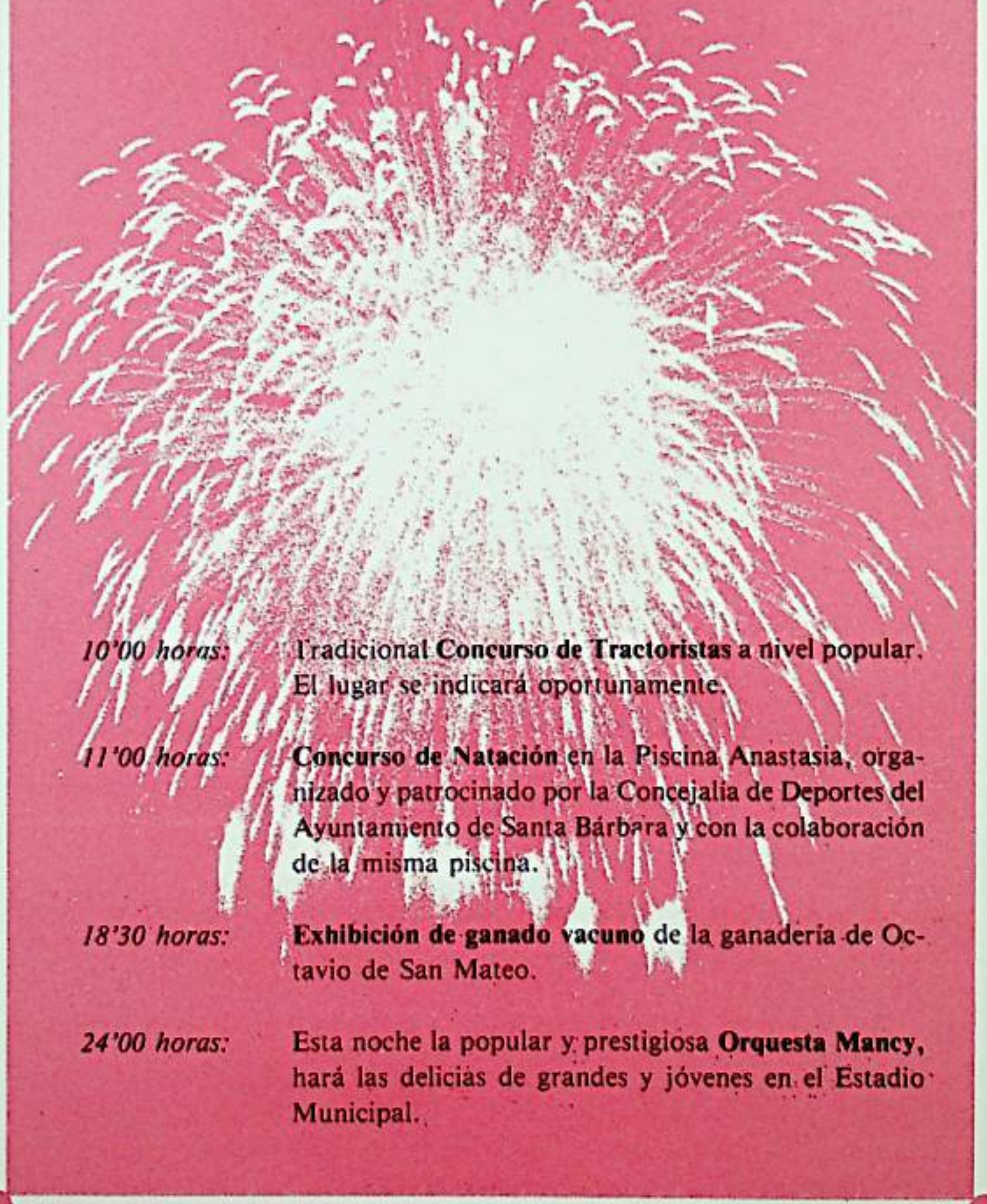

10'00 horas: Tradicional **Concurso de Tractoristas** a nivel popular. El lugar se indicará oportunamente.

11'00 horas: **Concurso de Natación** en la Piscina Anastasia, organizado y patrocinado por la Concejalía de Deportes del Ayuntamiento de Santa Bárbara y con la colaboración de la misma piscina.

18'30 horas: **Exhibición de ganado vacuno** de la ganadería de Octavio de San Mateo.

24'00 horas: Esta noche la popular y prestigiosa **Orquesta Mancy,** hará las delicias de grandes y jóvenes en el Estadio Municipal.

19

DIVENDRES

10'00 hores: Tradicional **Concurs de Tractoristes** a nivell popular. El lloc s'indicarà oportunament.

11'00 hores: **Concurs de Natació** a la Piscina Anastàssia, organitzat i patrocinat per la regidoria d'Esports de l'Ajuntament de Santa Bàrbara i amb la col.laboració de la mateixa piscina.

18'30 hores: **Exhibició de bestiar boví** de la ramaderia d'Octavio de Sant Mateu.

24'00 hores: Aquesta nit la popular i pretigiosa **Orquestra Mancy,** farà les delícies de grans i joves a l'Estadi Municipal.

COMESTIBLES

MERCEDES FERRÉ

Les desea Felices Fiestas

Ctra. Tortosa, 107 - SANTA BÁRBARA

Botiga de Gemma

MODA I COMPLEMENTS
PER A LA NOIA

Pagesia, 10 - **SANTA BÀRBARA** - Telèfon 71 89 01

LLIBRERIA·ROIG·PAPERERIA

Avgda. Santa Bàrbara, 32

Major, 38 · Ctra. de la Ràpita, 78

Telèfs. 70 01 23 - 70 02 61

AMPOSTA

ROIG

MOBLES I MÀQUINES PER A OFICINES

Verge de Montserrat, 22 - Telèfon, 700308

AMPOSTA

CERÁMICAS PLANER

AZULEJOS
GRES

ARTÍCULOS CERÁMICOS, ARTÍSTICOS Y DECORATIVOS

CEREZO, 46 SANTA BÁRBARA

RADIO ELÍAS

Reparaciones de: **RADIO**
VIDEO
TELEVISORES
de todas las marcas

No importa donde Vd. lo haya adquirido

RADIO ELÍAS *le reparará su aparato*

Paseo Escuelas, 13 - Teléfono 71 80 59 - SANTA BÁRBARA

RELOJERIA - JOYERIA

OBJETOS PARA REGALO

Ramoncita

D'EN CARBO, 5
TEL. 44 16 62

TORTOSA

20

SÁBADO

9'00 horas: **Pasacalles** a cargo de la Banda de Cornetas y Tambores de Santa Bárbara.

10'30 horas: Final campeonato **Frontón.**

11'00 horas: I Trofeo **Trial Sin** (bicicleta). A continuación carrera de cintas y otros pasatiempos para la juventud. Organizado por la Unión Ciclista Santa Bárbara y con la colaboración del Ayuntamiento y la Caja de Pensiones para la Vejez y de Ahorros.

15'00 horas: Final Concurso de **Guinyot** en el Bar Arasa.

18'30 horas: **Ganadería de Octavio** de San Mateo. Como último dia de toros, acompañará y amenizará la fiesta: **Grup Musical Joventut de Santa Bárbara.**

24'00 horas: En el Estadio Municipal, baile a cargo del **Conjunto Centauro.** Alrededor de la 1 de la noche, actuación del prestigioso **Grupo Músico-vocal «Marfil».**

20

DISSABTE

9 hores: **Cercavila** a càrrec de la Banda de Cornetes i Tabals de Santa Bàrbara.

10'30 hores: Final campionat **Fronton.**

11'00 hores: I Trofeig **Trial Sin** (bicicleta). A continuació cursa de cintes i d'altres passatemps pel jovent. Organitzat per la Unió Ciclista Santa Bárbara i amb col.laboració de l'Ajuntament i Caixa de Pensions per a la Vellesa i d'Estalvis.

15'00 hores: Final concurs de **Guinyot** al Bar Arasa.

18'30 hores: **Ramaderia d'Octavio** de Sant Mateu. Com a últim dia de bous, acompanyarà i amenitzarà la festa: **Grup Musical Joventut de Santa Bàrbara.**

24'00 hores: A l'Estadi Municipal, ball a càrrec del **Conjunt Centauro.** Als voltants de la 1 de la nit, actuació del prestigiós **Grup Músico-vocal «Marfil».**

IMPORT - EXPORT
C. I. A-43055557

Industrias Ralda, S.A.

TROCEADOR DE GARROFA - PULPAS - ARROZ PARTIDO - CEREALES - SALVADOS

Oficinas: Major, 156
Teléfono: 71 80 62
Télex: 56682 ATLCO. E - Mensaje Ind. RALDA

SANTA BARBARA (Tarragona)

ESPORTS

BURRETES

JOGUINES

c/. Major, 95 STA. BARBARA (Tarragona)

TRANSPORTE MUEBLES
Y
MUDANZAS

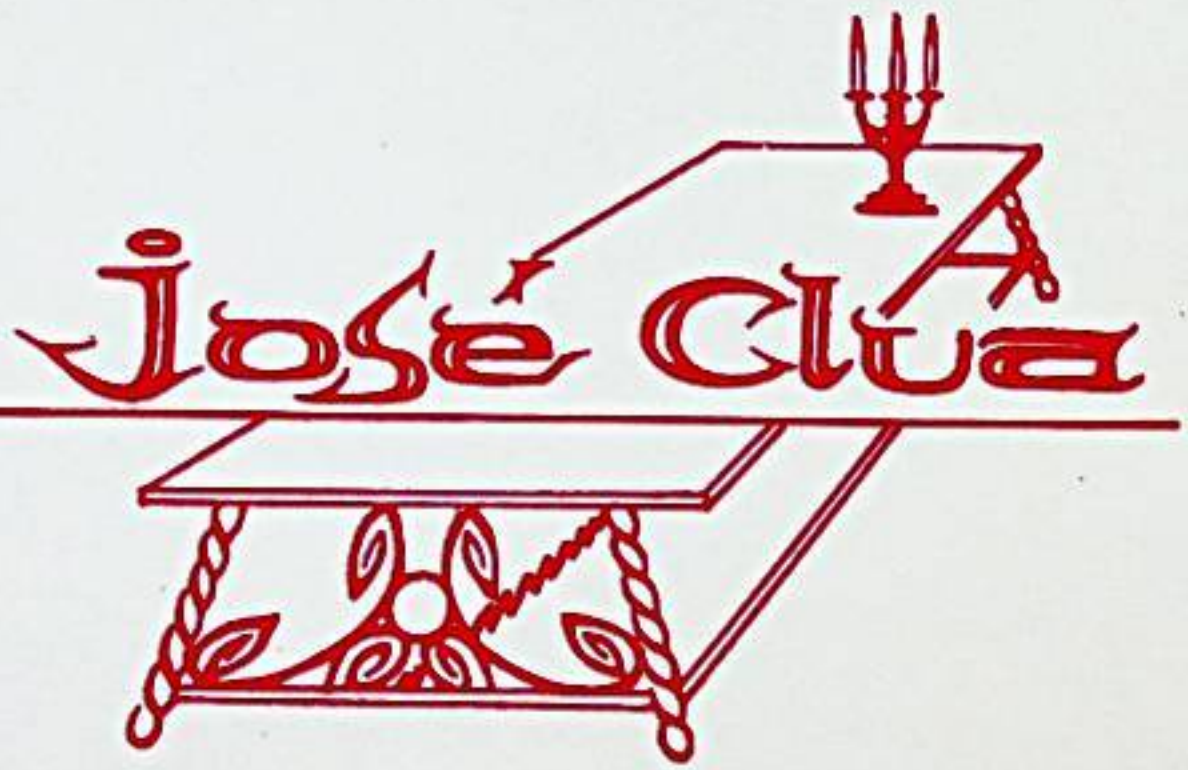

Del Aire, 6 - Teléfono 71 80 68
SANTA BÁRBARA

Llistes noces - Objectes per a regals
Llànties - Electrodomèstics - Sanitaris

LA BOTIGA DE JUDIT

Major, 82 - Telèfon 71 87 25
SANTA BÁRBARA

PREKO
IMPONE LOS PRECIOS ECONOMICOS

Gasco

- *Artículos Regalo y Decoración*
- *Listas de Boda*
- *Juguetería*
- *Artículos Campo y Playa*
- *Alquiler para Fiestas y Banquetes*
- *Confección Cortinas y Persianas*

GENERALITAT, 16 - TELÉFONO 44 18 31 - **TORTOSA**

21

DOMINGO

9'00 horas: **Tirada local-social al Pichón.**

10'00 horas: **Missa al Planer Absent.**

11'00 horas: **Homenaje al Planer Absent.** Recepción e invitación a los planers en el Parque Municipal. **Parlamentos y entrega de Trofeos** a los ganadores de los concursos culturales y deportivos realizados durante las fiestas. A continuación se obsequiará a los planers con un **aperitivo.**

12'00 horas: En el mismo Parque Municipal, **actuación de la Cobla «La Principal del Camp de Reus».** Patrocinado por la Caja de Pensiones para la Vejez y de Ahorros. **Baile de Sardanas.**

18'00 horas: **Partido de fútbol** en el Estadio Municipal.

20'00 horas: **Desfile de Carrozas** y batalla de confeti y serpentina, acompañados de las Majorettes y Banda de Cornetas y Tambores.

22'00 horas: **Monumental Traca** en el Paseo de las Escuelas.

22'30 horas: Como final de las Fiestas Mayores 1985, **Baile Popular** en la Plaza Cid y Cid, amenizado por el **Conjunt Eva Grup.**

21

DIUMENGE

9'00 hores: **Tirada local-social al colomí.**

10'00 hores: **Missa al Planer Absent.**

11'00 hores: **Homenatge al Planer Absent.** Recepció i invitació als planers al Parc Municipal. **Parlaments i lliurament de trofeus** als guanyadors dels concursos culturals i esportius realitzats durant les festes. A continuació s'obsequiarà als planers amb un **aperitiu.**

12'00 hores: Al mateix Parc Municipal, **actuació de la Cobla «La Principal del Camp de Reus»**. Patrocinat per la Caixa de Pensions per a la Vellesa i d'Estalvis. **Ballada de Sardanes.**

18'00 hores: **Partit de futbol** a l'Estadi Municipal.

20'00 hores: **Desfilada de Carrosses** i batalla de confeti i serpentina, acompanyats de les Majorets i Banda de Cornetes i Tabals.

22'00 hores: **Monumental Traca** al Passeig de les Escoles.

22'30 hores: Com a cloenda de les Festes Majors 1985, **Ball Popular** a la Plaça Cid i Cid, amenitzat pel **Conjunt Eva Grup.**

NOTAS: Todos los actos oficiales estarán presididos por las Autoridades y representaciones oficiales locales, acompañadas por las Pubillas de las Fiestas.

La Comisión de Fiestas del Ayuntamiento se reserva el derecho de alterar o suprimir la presente programación, si causas justificadas así lo aconsejaran.

NOTES: Tots els actes oficials seran presidits per les Autoritats i representacions oficials locals, que comptaran amb l'acompanyament de les Pubilles de les Festes.

La Comissió de Festes es reserva el dret d'alterar o suprimir els actes d'aquesta programació, si hom ho creu necessari per causes justificades.

TALLER Y VENTA
MAQUINARIA AGRÍCOLA

PRIMITIVO CONESA

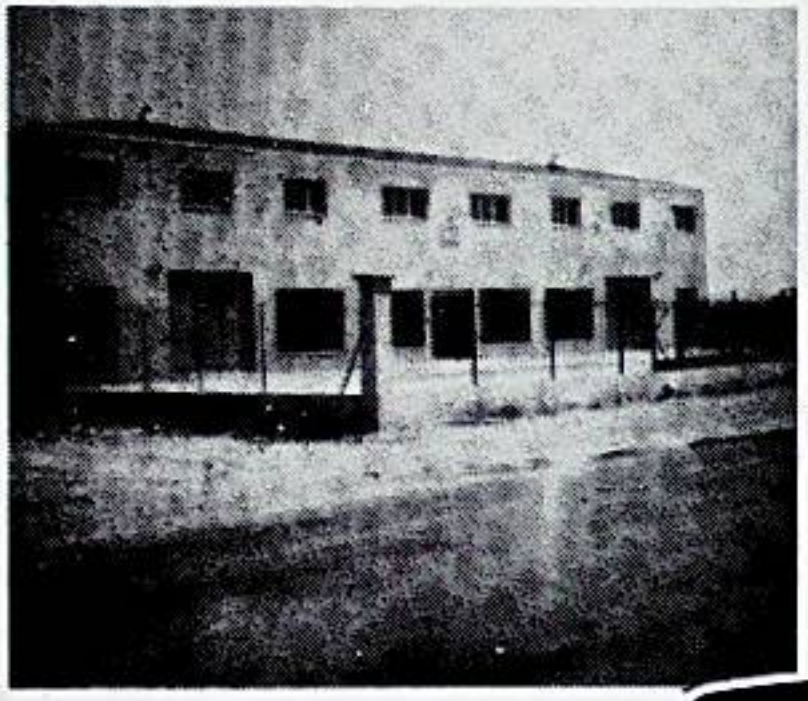

●

Les ofrece esta instalación
con su servicio post-venta,
agradeciéndoles la confianza depositada.

REPUESTOS GARANTIZADOS

Servicios Oficiales: AGRIA®

MOTOCULTORES — MOTOSEGADORAS

Motosierras JONSEREDS

Atomizadoras PAMANY

Carretera Cherta, s/n. - Tel. 50 26 64 **JESÚS - Tortosa**

Restaurant

VENTA DE LA PUNTA

Manuel Arasa Giné

COMEDOR PRIVADO PARA FIESTAS
BODAS - BANQUETES - REUNIONES

Ctra. Ulldecona-Tortosa, 21 - Teléfono 71 90 95
SANTA BÁRBARA

Espectáculos FATSINI

CONTRATACIÓN DE ARTISTAS Y ORQUESTAS

ALQUILERES SILLAS Y EQUIPO SONIDO

Avda. La Rápita, 100
Teléfonos (977) 70 12 57 - 70 14 12
A M P O S T A

Cooperativa Agrícola "Sant Gregori"

MOLÍ D'OLI

Diputació, 7 - Telèfon 71 81 36

SANTA BÀRBARA

FESTA MAJOR

"la Caixa" s'uneix a la vostra alegria

CAIXA DE PENSIONS

"la Caixa"